

L'ŒILLET DE MER

(*METRIDIUM SENILE*)



CARACTERISTIQUES :

Famille : Actiniidés (anémone carnivore fixe à pied lisse dotée de tentacules urticants)

Synonymes : Anémone plumeuse.

Distribution : Mer du Nord, Manche, façades Est et Ouest de l'Atlantique nord.

Taille : La taille et la forme varie énormément selon qu'elle se gonfle d'eau ou qu'elle se contracte. La colonne peut atteindre 30cm de haut et certaines peuvent faire jusqu'à 15cm de diamètre (en moy. 4cm)



Dominique Boutigny

Œillet fermée, les tentacules sont envaginés dans la colonne

Habitat : Elle peut vivre de manière solitaire mais aussi former de grandes colonies qui tapisseront par secteurs la roche ou l'épave de 0 à 100m.

Nourriture : Elle peut avoir jusqu'à un millier de fin tentacules avec lesquels elle capture des organismes planctoniques. Elle a pour prédateurs certains nudibranches et des étoiles de mer.

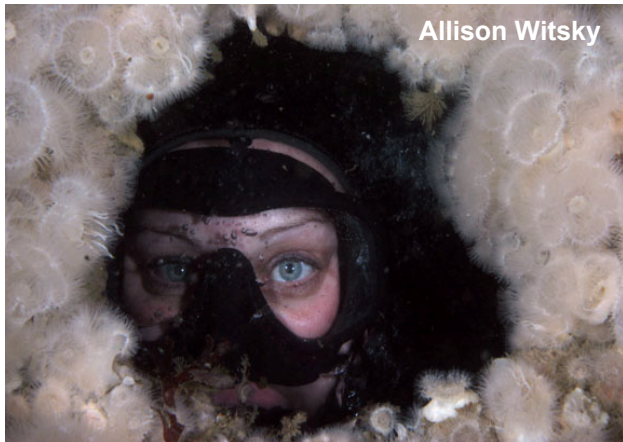

Allison Witsky

Quoi de plus beau qu'une épave magnifiquement tapissée pour mettre en valeur votre sujet photographique

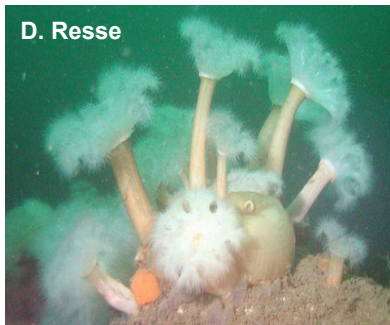

D. Resse

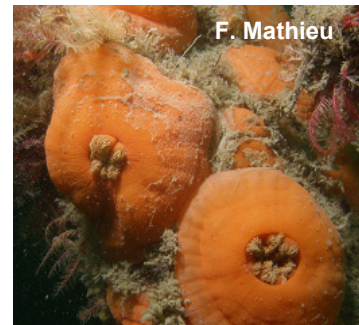

F. Mathieu

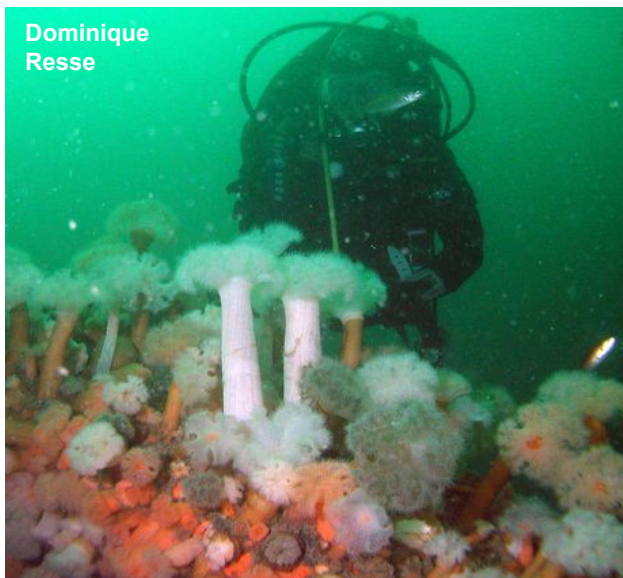

Dominique Resse

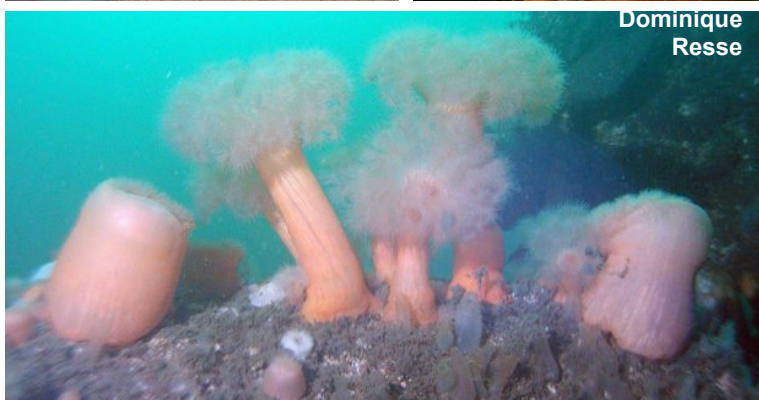

Dominique Resse

vous pouvez constater que les variations de couleurs sont nombreuses, allant du blanc à l'orange en passant par le rose

CREISSANCE et REPRODUCTION :

Les métridium ont 2 types de reproduction:

-Soit par lâcher de gamètes, elles sont hermaphrodites mais elles n'émettront que soit des ovules, soit de la semence au moment de la reproduction.

-Soit elles se démultiplient, la base de la colonne se lacère et des parties s'en détachent pour ramper et s'établir un peu plus loin, elles se développeront alors pour donner de nouvelles anémones.

Evitez de la déranger car certaines émettraient dans ce cas de longs fils adhésifs blancs urticants...

Colonie d'œillets de mer



Superbe plumeau déployé de l'œillet de mer

DESCRIPTION :

Le colonne de l'animal a une embase large solidement ventosée à son support, elle est lisse à l'exception d'un bourrelet visible au sommet lorsque les tentacules sont déployés. Au centre se trouve la bouche bordées de plusieurs lobes couverts de plumeaux de tentacules. Ses formes, tailles et couleurs sont très variées.



Steve Gardner

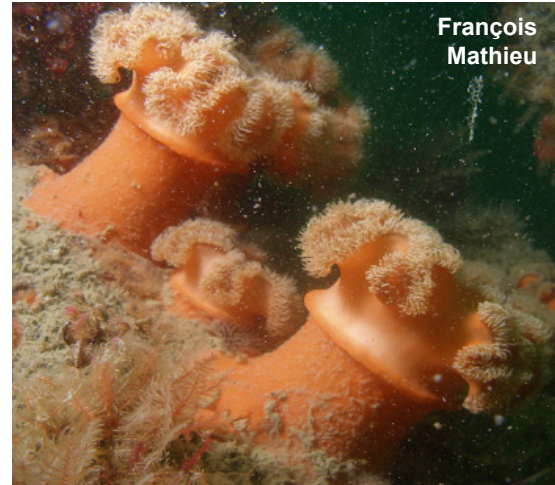

François Mathieu



Dominique Resse



E. Svensen



D. Resse