



FFESSM

FÉDÉRATION FRANÇAISE
ÉTUDES & SPORTS SOUS-MARINS



SORTIE CLUB 2024

CORSE - L'INCANTU





L'EQUIPE LOCALE

Au centre de Plongée de l'Incantu



Jo
Directeur de plongée - gérant du Centre
DES-JEPS – BEES2
et Instructeur National de la FFESSM



Aurore
Responsable de l'administration
gestion DE-JEPS E4 et Instructrice
Régionale de la FFESSM



L'ÉQUIPE PLONGÉE TECH DU GCOB

Pour les prépa N2, Pe40, N3



Michel
MF2 / E4

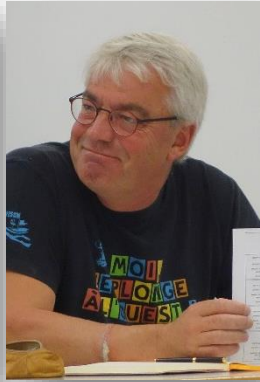

Eric
MF2 / E4



Jean-Charles
Prépa MF1



Bruno
MF1 / E3



Mustapha
MF1 / E3



Stéphane
E2



Laurent
E2



Pierre-Emmanuel
E2



Damien
E2



Jean-Pierre
E2

Pour les explorateurs



L'ÉQUIPE APNÉE DU GCOB



Thierry



Marion



Marie



LE RENDEZ-VOUS

- **Décollage de Paris-Orly - 1h35 de vol**

- Dimanche 28/04 à 9h25 d'Orly

Transport en cars de Bihorel à Orly pour les 54 personnes qui l'ont demandé
= 35 € par personne, paiement sur helloasso

Rendez-vous à Bihorel à 4h30 du matin... aïe !

- Retour Dimanche 05/05 à 17h30 à Orly, nous serons à Bihorel vers 21h

Air Corsica : bagage de 23kg en soute + 12kg en bagage à main

Options possibles :

- excédent de poids (1 bagage de 23 à 32 Kg) à 20€ le trajet
- bagage sup : 1 bagage supplémentaire de 23 Kg maximum à 70€ le trajet

Nous vivrons dans le village de Galéria, à 2h de l'aéroport de Bastia.
Un bus est affrété par le club de plongée.



OÙ EST-CE QU'ON VA ?

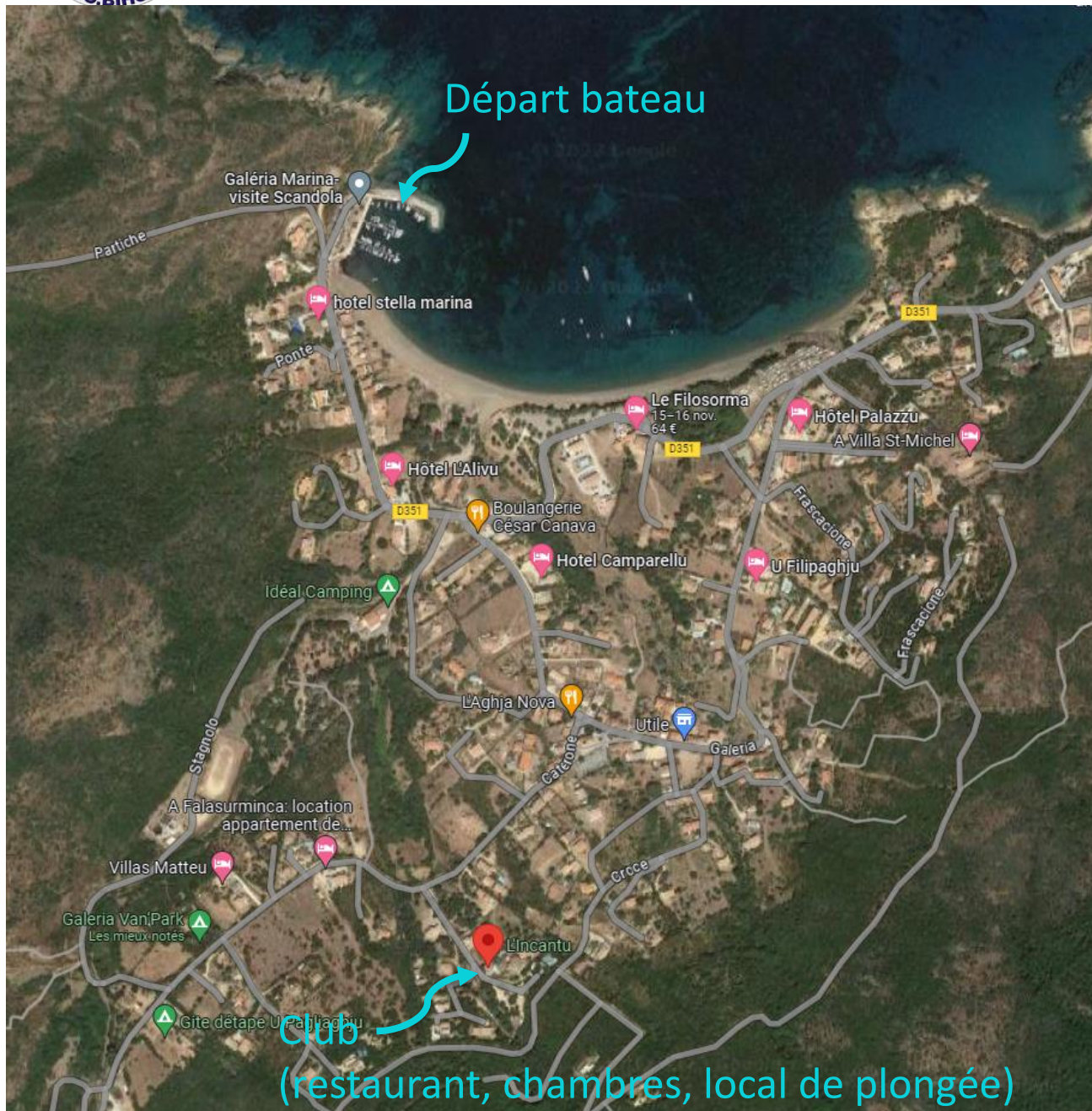

Dans le village de Galéria

Le club se situe à 1km du port



OÙ EST-CE QU'ON DORT ?

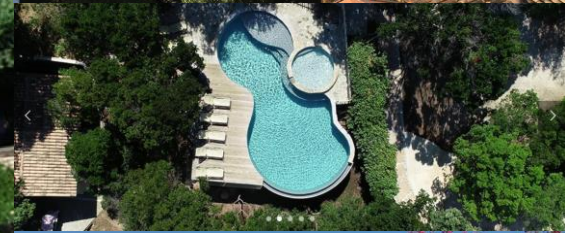
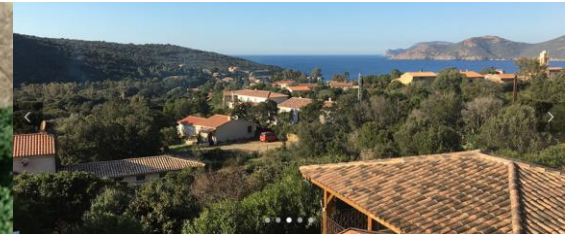



OÙ EST-CE QU'ON DORT ?

- Linge de lits fourni
- Linge de toilette fourni
- 2 3 ou 4 personnes par chambre





OÙ EST-CE QU'ON MANGE ?

Pension complète au restaurant du club qui vous fera tester de belles spécialités locales !
midi : pas d'alcool merci !
Régime sans porc possible





CHEZ QUI ON VA ?





CHEZ QUI ON VA ?



L'Elbu et le Focolora pouvant accueillir 20 plongeurs chacun



5 semi-rigides :
- 2 de 9m pour 20 plongeurs,
- 2 de 7,5m pour 16 plongeurs,
- 1 petit de 6,25m pour 8 plongeurs





OÙ EST-CE QU'ON VA PLONGER ?





LE MATÉRIEL

- Matériel de plongée personnel : voir [liste pense-bête](#)
- L'eau est fraîche ! Prévoyez une combi 6,5mm en plongée. Si la votre est plus fine ajoutez un shorty par-dessus. + cagoule, chaussons et gants ! Prévoyez 5mm en apnée.
- Stab & détendeur empruntés au GCOB à venir chercher la semaine précédente
- Possibilité de louer l'équipement sur place
Prix pour la semaine :
Combinaison : 22 € / détendeur : 28 € / Stab : 22 € - Pack avec les 3 : 65 €
Attention pas de location de cagoule ni de chausson, venez avec !
- **Certificat médical de moins d'un an**



LES ANNULATIONS

En cas d'annulation :

- + de 60 jours avant le départ : coût du billet d'avion
- Entre 60 et 30 jours avant le départ : 50 % du séjour
- A moins de 30 jours : 100 % du séjour dû

Si quelqu'un peut prendre votre place :

- Changement de nom gratuit à plus de 30 jours du départ
- A moins de 30 jours : 50 € de frais



LA COMMUNICATION



Installer l'application WhatsApp, nous vous ajouterons dans le groupe pour être tenu informé



WhatsApp



ET LES ACCOMPAGNANTS ?

Le club propose quelques excursions

- Balade dans la magnifique vallée du Fangu - 10 € / pax
- Visite en bateau de la réserve de Scandola
- Visite des splendides villages de Balagne sur ½ journée - 30 € / pax
- Vous déposer à Calvi et venir vous récupérer - mini 8 personnes - 23 € / pax
- Location de vélos à assistance électrique - 25 € la demi-journée / 35 € la journée

Mais pas de quoi s'occuper une semaine, et le village est tout petit. Pour ceux qui voudront visiter la région, il est donc conseiller de louer une voiture